



Lettland

Land der Wälder, Strände und Seen!

Seit Anfang der 90er Jahre bietet der staatliche Veranstalter (Forstministerium) Ihnen die Jagdmöglichkeiten in den besten Staatsjagdrevieren. Die Hauptwildarten sind Rothirsch, Elch, Schwarzwild und Rehböcke. Ebenfalls gibt es einen guten Bestand an Auer- und Birkhähnen. Niederwild (Enten und Gänse) sowie Raubwild (bei guter Schneelage wird auch die Lappjagd auf Wölfe durchgeführt!) kann ebenfalls mitbejagt werden.



„Dieser stattliche Elchschaufler kann sich sehen lassen!“

Beim vorliegenden Angebot handelt es sich um Originalinformationen des ausländischen Veranstalters, die von uns auszugsweise nach bestem Wissen und Gewissen übersetzt wurden.

Überreicht durch Dr. Lechner Profi-Jagdreisen, Rennweg 43, 85435 Erding, Tel. 08122-5044
Geschäftsführer Alexander Lechner • E-Mail: info@profijagdreisen.de

Der Biber gehört zum jagdbaren Wild und kann z.B. nach Erfolg auf Rothirsch und/oder Elch erlegt werden.

Die Gastfreundschaft, die professionelle Jagdführung, die tadellose Organisation, sowie die gute Verpflegung stellen auch den anspruchsvollen Jäger zufrieden.

Die Republik Lettland liegt am Baltischen Meer und nimmt ein Territorium von 65.000 km² ein. Fast die Hälfte davon - 27.000 km² - ist mit Wald bedeckt. Lettland ist schon immer wegen einer artenreichen Fauna berühmt gewesen. Durch günstige Boden- und Klimaverhältnisse und gezielte Hegemaßnahmen entwickelt sich ständig die Vielzahl der jagdbaren Tiere.



„Die Staats-Jagdreviere Lettlands!“

Herzlich willkommen zur Jagd in Lettland!

Die Hauptstadt von Lettland, Riga, ist am besten per Flugzeug zu erreichen. Die Flugzeit von Frankfurt nach Riga beträgt ca. 2 Stunden. Sie können aber auch von Kiel mit der Autofähre nach Riga fahren. Die Anreise mit dem PKW durch Polen und Litauen ist nicht zu empfehlen und sollte nur in Sonderfällen genutzt werden. Am Flughafen oder am Hafen von Riga erwartet Sie Ihr Dolmetscher mit den Waffeneinfuhrdokumenten, der Ihnen bei den Zollformalitäten hilft und Sie ins Revier begleitet. Es stehen PKW und Busse zur Verfügung. Ein Einreisevisum ist nicht mehr nötig, gültiger Reisepass genügt.

Das für Ihre Jagdwünsche am besten geeignete Jagdrevier wählen wir für Sie aus. Rechtzeitige Anmeldung sichert hier die besten Reviere. Selbstverständlich erhalten Sie alle notwendigen Informationen/Daten über "Ihr Revier"!

I. JAGDTERMINE:

- siehe einzelne Wildarten -

II. PREISE/LEISTUNGEN/PROGRAMME:

1. Jagdkosten:

➤ Tagessatz für Jäger, Basis 2:1, bei 2 bis 3 Jägern

275 €

- Tagessatz für Jäger, Basis 2:1, bei mehr als 3 Jägern
inkl. Unterkunft im Doppelzimmer und Verpflegung,
alle Transfers (Riga - Revier - Riga, Jagd-Transfers),
und Drückjagdgebühr sowie Einzeljagdgebühr,
Jagdführung, Vorpräparation der Trophäen und Ausfahrpermit 249 €
- Tagessatz für nicht jagende Begleitperson inkl.
Unterkunft und Verpflegung,
alle Transfers 125 €

**An- und Abreisetag gelten immer als 1 Tag,
sowohl für Jäger als auch bei Nichtjägern!**

- Jagdschein (gültig für ein Jagdjahr!)
1 Passfoto mitnehmen! 95 €

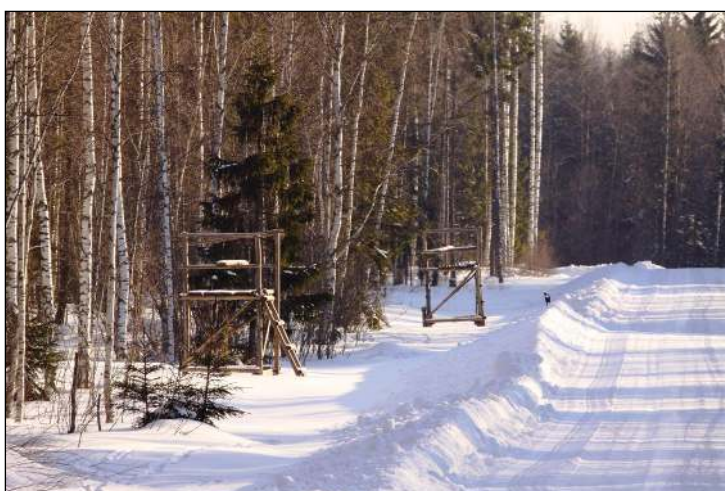

„Herrliche Drückjagdstände im Winter!“



„Gemischte Strecke einer unserer Jagdgruppen!“

2. Abschussgebühren:

Schwarzwild

(Jagdzeit: ganzjährig)

- Frischling 35 €
- Bachen und Überläufer (keine Trophäenträger)
mit Gesamtgewicht (unaufgebrochen) bis 50 kg 90 €
bis 100 kg 150 €
über 100 kg 295 €
- Keiler mit Waffenlänge von 14,0 cm bis 15,9 cm 245 €
von 16,0 cm bis 17,9 cm 380 €
von 18,0 cm bis 18,9 cm 560 €
von 19,0 cm bis 19,9 cm 755 €
über 20,0 cm (egal wie stark!) 990 €
- Anschweißen 90 €

Elchwild

(Jagdzeit vom 01.09. bis 31.12.)

- Elchkuh 385 €
- Elchkalb 140 €

- | | |
|--|---------|
| ➤ Elchbulle mit Gewicht des Geweihes und des Schädels (ohne Unterkiefer) bis 3.999 g | 580 € |
| von 4.000 bis 4.999 g | 990 € |
| von 5.000 bis 5.999 g | 1.320 € |
| von 6.000 bis 6.999 g | 2.150 € |
| von 7.000 bis 7.999 g | 2.990 € |
| von 8.000 bis 8.999 g | 3.570 € |
| ab 9000 g | 4.490 € |
| ➤ Anschweißen Elchbulle | 580 € |
| ➤ Anschweißen Elchkuh oder Kalb | 140 € |
| ➤ Abgeworfener Bulle | 990 € |



„Brave Elchrophäe, erlegt in der Brunft!“



„Über diesen Drückjagdelch freut man sich mit seinen Freunden!“

Rotwild

(Jagdzeit für Kahlwild und Kälber vom 15.08. bis 31.01.
für Hirsch vom 01.09. bis 31.01.)

- | | |
|--|---------|
| ➤ Kahlwild | 60 € |
| ➤ Kalb | 60 € |
| ➤ Hirsch mit Gewicht des Geweihs und des Schädels (ohne Unterkiefer) bis 3.999 g | 525 € |
| von 4.000 bis 4.999 g | 920 € |
| 5.000 bis 5.999 g | 1.190 € |
| 6.000 bis 6.999 g | 1.590 € |
| 7.000 bis 7.999 g | 2.190 € |
| 8.000 bis 8.999 g | 2.950 € |
| ab 9.000 g und mehr | 3.550 € |



„Stolz präsentiert der Jagdführer den gestreckten Hirsch!“



„Morgennebel über dem Brunftplatz!“

- | | |
|----------------------|-------|
| ➤ Anschweißen Hirsch | 525 € |
| Kuh oder Kalb | 60 € |

Rehwild

(Jagdzeit für Böcke vom 01.06. bis 30.11.
für Ricke und Kitz vom 01.09. bis 30.11.)

- | | |
|---|-------|
| ➤ Ricke oder Kitz | 30 € |
| ➤ Rehbock mit Gewicht des Gehörns und des Schädels (ohne Unterkiefer),
abzüglich 90 Gramm, bis 149 g | 60 € |
| von 150 bis 299 g | 175 € |
| von 300 bis 399 g | 345 € |
| ab 400 g und mehr | 550 € |
| ➤ Anschweißen Rehbock | 60 € |
| Ricke oder Kitz | 15 € |
| ➤ Abgeworfener Bock | 290 € |



„Unter deutschen Jägern ist wenig bekannt, dass in Lettland
auch gute Böcke vorkommen!“

Andere Wildarten

(Jagdzeit vom 01.09. bis 31.03. / Jagdzeit Luchs ab 1. Dezember)

- | | |
|--------------------------------|---------------|
| ➤ Wolf | 995 € |
| ➤ Luchs | 1.640 € |
| ➤ Fuchs*, Marderhund*, Marder* | - kostenlos - |

*Falls Trophäen gewünscht 60 € pro Stück

Trophäengebühren für die oben genannten Wildarten sind ungeachtet der Größe.

- | | |
|---|-------|
| ➤ Biber
(Jagdzeit 15.07.-15.04.) Trophäengebühr | 60 € |
| ➤ Auerhahn
(Jagdzeit 01.09.-31.12.) Trophäengebühr | 490 € |
| ➤ Birkhahn
(Jagdzeit 01.09.-31.12.) Trophäengebühr | 190 € |

- Wildente Abschussgebühr (Jagdzeit 15.08.-30.11.) 15 €
- Waldschneepfe (Keine Jagdzeit im Frühjahr mehr!)
- Wildgans Abschussgebühr (Jagdzeit 15.09.-30.11.) 20 €

Fehlschuss bei Auerhahn und Biber = 50 % der Abschussgebühren. Angeschweißt gilt als erlegt!



„Der Auerhahn in Lettland kann nur noch im Herbst oder Winter bejagt werden!“

III. ZAHLUNGSBEDINGUNGEN:

1. Eine Anzahlung in Höhe von 200 € wird bei Ihrem Jagdvermittler Dr. Lechner Profi-Jagdreisen GmbH für jede Jagd geleistet. Über diesen Betrag erhält der Kunde einen Voucher (Gutschein). Die Endabrechnung erfolgt, unter Abzug der Anzahlung, nach der Jagd über Ihren Jagdvermittler.

2. STORNOGEBÜHREN:

Für die verbindlich gebuchte und bestätigte Jagdreise berechnet der Outfitter folgende Stornogebühren:

Bis	90 Tage vor Reiseantritt	50 % aus Jagdarrangement
unter	90 Tage vor Reiseantritt	100 % aus Jagdarrangement

Generell gilt: Geleistete Zahlungen werden nicht zurückgezahlt!

Wir empfehlen daher dringend den Abschluss einer Reiserücktrittskosten-Versicherung!

3. SONSTIGE INFORMATIONEN:

Alle Reisenden, gleichgültig, ob visumpflichtig oder visumfrei, müssen eine Auslandsreise-Krankenversicherung für die Dauer des Aufenthalts abschließen, die auch die Kostenübernahme für Überführung bei schwerer Erkrankung oder im Todesfall in das Land des ständigen Wohnsitzes gewährleistet. Eine Kopie der Versicherungspolice ist mitzuführen.

Für die Beantragung der Jagdkarte benötigen wir je eine Kopie des Reisepasses, Jagdschein und EU-Feuerwaffenpass.

IV. ALLGEMEINES:

Hinweise des Veranstalters:

1. Die Trophäenbewertung erfolgt 24 Stunden nach dem Abkochen.
2. Das Jagdprotokoll wird auf Deutsch, in 4-facher Ausführung, abgefasst. Jeder Tag wird aufgeführt und dient als Grundlage für die Bewertung/Abrechnung. Evtl. jagdliche Reklamationen müssen im Jagdprotokoll festgehalten werden und vom Veranstalter und vom Jagdgast abgezeichnet sein. Eine Reklamation nach Verlassen des Landes wird nicht anerkannt.



„Lodge Spare!“



„Lodge Ezernieki!“

3. Trophäenrückführung: Alle Kunden müssen ihre Trophäen gleich mitnehmen. Tesa-band, Gummischläuche, Teppichreste etc. bitte selbst mitbringen! Das notwendige Trophäenausfuhrpermit erhalten Sie bei der Abreise.
4. Bei der Abweichung/Bewertung der Trophäe muss der Jagdgast eine Abweichung von +/- 15% der gebuchten Trophäenstärke (Größe in cm, Punkte, g/kg, etc.) akzeptieren.
5. Die Trophäen bleiben bis zur vollständigen Bezahlung der Schlussrechnung Eigentum des Veranstalters/Reviers.

Preis- und Programmänderungen vorbehalten.

Stand: 4. Januar 2017

Weitere Informationen sowie detaillierte Angebote auf Anfrage!
(Auch Flugangebote, evtl. Visum, Hilfe bei Waffen- und Trophäeneinfuhr)

Kontaktieren Sie uns!

Weitere Jägerträume!



56

JAGDPROGRAMME in allen Jagdländern der Erde!

Alaska	Namibia
Argentinien	Nepal
Arktis	Neuseeland
Aserbaidshan	Österreich
Australien	Pakistan
Benin	Polen
Bulgarien	Portugal
Deutschland	Rumänien
England	Russland
Estland	Sambia
Finnland	Schottland
Grönland	Schweden
Iran	Serbien
Irland	Sibirien
Island	Simbabwe
Kamerun	Slowakei
Kamtschatka	Slowenien
Kanada	Spanien
Kasachstan	Südafrika
Kirgisien	Tadschikistan
Kroatien	Tansania
Lettland	Tschechien
Litauen	Türkei
Mauritius	Uganda
Mazedonien	Ukraine
Mexiko	Ungarn
Mongolei	USA
Mosambik	Weißrussland

Unsere Jagdreisen sind nach Ihren persönlichen Wünschen „maßgeschneidert“

- individuelle Einzelreisen
- Gruppenreisen, auch für „Zubucher“
- viele Kombinationen für Familien – und Jagdurlaub

200

JAGDKOMBINATIONEN auf alles Wild in aller Welt!

Alpensteinbock	Maralhirsch
Antilopen	Moschusochse
Argali	Mufflon
Auerhahn	Murmeltier
Banteng	Niederwild
Bezoar	Nyala
Birkhahn	Oryx
Bison	Pronghorn
Blauschaf	Puma
Bongo	Rehwild
Braunbär	Rothirsch
Dallschaf	Rothuhn
Damhirsch	Rusahirsch
Dickhornschaft	Sable
Eisbär	Savannenbüffel
Eland	Schneeziege
Elch	Schwarzbär
Elefant	Schwarzwild
Flugwild	Sib. Rehbock
Flusspferd	Sib. Schneeschaf
Gams	Sib. Steinbock
Gazellen	Sikahirsch
Gepard	Sind – Steinbock
Giraffe	Sitatunga
Haselhahn	Stone Sheep
Iberischer Steinbock	Thar
Kaffembüffel	Tur
Karibu	Waldbüffel
Kamtschatkabär	Walross
Krokodil	Wapiti
Kudu	Warzenschwein
Leopard	Wasserbock
Löwe	Wasserbüffel
Luchs	Wisent
Mähnenspringer	Wolf
Marco Polo-Schaf	Zebra

UNSERE GESCHÄFTS-PRINZIPIEN

- **Wir vermitteln** nur absolut legale Jagdreisen, die den nationalen und internationalen Schutzbestimmungen über Jagd und Trophäeneinfuhr entsprechen (WA).
- **Wir vermitteln** nur absolut seriöse, in der Regel von uns selbst getestete Auslandsjagden, deren Veranstalter wir persönlich ebenso kennen, wie deren Revierqualität, Organisation und Erfolgsquote.
- **Wir vermitteln** nur absolut ehrliche Jagdreisen mit besten Erfolgsaussichten – nie aber mit Erfolgsgarantie!
- **Wir vermitteln** nur absolut preisgünstige (nicht immer die billigste) und mit dem Kunden in allen Einzelheiten abgeklärten Jagdreisen.

Unser Ziel ist nicht das schnelle Einzelgeschäft, sondern der zufriedene Dauerkunde!